



การไฟฟ้าส่วนภูมิภาค  
PROVINCIAL ELECTRICITY AUTHORITY

เลขที่ ก.๓ บปม.(ก.บ.)-๙๖๓/๒๕๖๖  
ชื่อผู้รับ นายพัทธนันท์ พิชราสุวรรณชล  
ชื่อผู้ส่ง นางวันทนา ศรีวงษ์

# Switching Deadline

29 ส.ค. 66

วันที่ ๒๑ สิงหาคม ๒๕๖๖  
ตำแหน่ง อก.บป.(ก.๓)  
ตำแหน่ง ทม.บง.รักษาการแทนผจก.กฟส.อ.บางปลาม้า

ด้วยการไฟฟ้า กฟส.อ.บางปลาม้า ขอตัดไฟเพื่อปฏิบัติงาน ปรับปรุงระบบจำหน่าย คพจ.๒.๓ สถานีจ่ายไฟฟ้าบางปลาม้า - บ้านสาลี  
ที่ BAM๔S-๐๑ ถึง BAM๔S-๐๒ วงจร BAM04 สถานีไฟฟ้าบางปลาม้า ตามแผนผังสังเขปแนบ จำนวน ๑ แผ่น ดังนี้

ที่	ฟีดเดอร์	วัน/เดือน/ปี	ตั้งแต่เวลา	ถึงเวลา	ลักษณะงานที่ปฏิบัติ/บริเวณ	จาก	ถึง	ผู้ควบคุมงาน
๑.	BAM๐๔	๑-๒ ก.ย. ๒๕๖๖	๐๘.๐๐ น.	๑๗.๐๐ น.	ปรับปรุงระบบจำหน่าย คพจ. ๒.๓ สถานีบางปลาม้า - บ้าน สาลี	BAM๔S-๐๑	BAM๔S-๐๒	นายวีระพงษ์ ลออเอี่ยม
๒.	LBL01YB- 01	๑-๒ ก.ย. ๒๕๖๖	๐๘.๐๐ น.	๑๗.๐๐ น.	ปรับปรุงระบบจำหน่าย คพจ. ๒.๓ สถานีบางปลาม้า - บ้าน สาลี	LBL๐๑Y-๐๑,	LBL๐๑YS๐๒	นายวีระพงษ์ ลออเอี่ยม

พื้นที่ที่มีผู้ใช้ไฟได้รับผลกระทบ(ไฟดับ) บ้านสาลี

ผู้ประสานงานการดับไฟ ชื่อ นายวีระพงษ์ ลออเอี่ยม ตำแหน่ง พชง.๕ โทร ๐-๙๗๗๒๑๒-๗๕๒๘

พื้นที่ ที่ขอตัดไฟปฏิบัติงานมีสายเคเบิลใยแก้วนำแสงของ กฟภ. (หากมีโอกาสขำรุด ผศส.กรส.(ก.๓) จะไปตรวจสอบก่อนปฏิบัติงาน)

๑.  มีสายเคเบิลใยแก้วนำแสง ๑.๑  มีโอกาสขำรุด ๑.๒  ไม่มีโอกาสขำรุด  
๒.  ไม่มีสายเคเบิลใยแก้วนำแสง

(นางวันทนา ศรีวงษ์)  
ทม.บง.รักษาการแทน  
ผจก.กฟส.อ.บางปลาม้า

สำหรับแผนกควบคุมการจ่ายไฟ (ผคฟ.) กฟภ.๓  
เรียน อก.บป.(ก.๓)

ผคฟ. พิจารณาแล้วเห็นควร

อนุมัติให้ดับไฟตามคำขอข้อ 1 ฟีดเดอร์ BAM04 จาก BAM4S-01 ถึง BAM4S-02  
ในวันที่ 1-2 ก.ย. ๖๖ ตั้งแต่เวลา ๐๘.๐๐ น. ถึง ๑๗.๐๐ น. ตามใบสั่งทำสวิตชิงเลขที่ 1248/66  
 อนุมัติให้ดับไฟตามคำขอข้อ 2 ฟีดเดอร์ LBL จาก LBL1YB-01 ถึง LBL1YS-01, 02  
ในวันที่ 1-2 ก.ย. ๖๖ ตั้งแต่เวลา ๐๘.๐๐ น. ถึง ๑๗.๐๐ น. ตามใบสั่งทำสวิตชิงเลขที่

พนักงานศูนย์ฯ นาย ตัดดีสิทธิ์ เว็มนัส ๑๐๑ ประสานงานการขอตัดไฟกับ ผจก.กฟส.อ.บางปลาม้า

สำหรับผู้อนุมัติ

ที่ ก.๓ กบป.(คฟ.)  
เรียน ผจก. กฟภ.๓  
อก.บช.(ก.๓), อก.วว.(ก.๓)  
อนุมัติ และแจ้ง จป. เพื่อตรวจสอบความปลอดภัย  
พร้อมทั้งลงข้อมูลแจ้งแผนดับไฟลงใน www.pea.co.th

(นายพัทธนันท์ พิชราสุวรรณชล)  
จต.ก.๔ แทน ทม.คฟ.  
ขั้นตอนการสวิตชิง \_\_\_\_\_ แผ่น  
แผนผังแนบ 1 แผ่น  
ผจก. (สถานี \_\_\_\_\_)  
เพื่อทราบ และจัดพนักงานเข้าปฏิบัติงานร่วมกับศูนย์ฯ นครปฐม  
ตั้งแต่เวลา \_\_\_\_\_ น. เป็นต้นไป จนกว่างานจะแล้วเสร็จ

(นายเลอพงศ์ แก่นจันทร์)

รก.บป.(ก3) ปฏิบัติงานแทน อก.บป.(ก3)

## ใบสั่งทำสวิตชิง

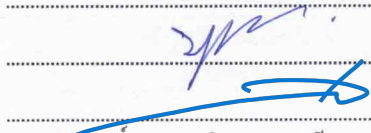
- |                        |   |          |   |
|------------------------|---|----------|---|
| 1. สถานที่ทำงาน        | สถานีฯ บางปلام้า - บ้านสาลี (BAM04)   |          |   |
| 2. กำหนดวันที่ทำงาน    | 1-2 ก.ย. 66   | ระหว่าง  | 08.00 น. ถึง 17.00 น.                               |
| 3. ผู้ขอทำงาน          | กฟส.บปม.  | งานที่ทำ | ปรับปรุงระบบจำหน่าย BAM04 ตามใบขอปฏิบัติงาน 1248/66 |
| 4. เตรียมการสวิตชิงโดย | นายศักดิ์สิทธิ์ เอี่ยมสะอาด   |          | วันที่ 22 สิงหาคม 2566                              |
| 5. ตรวจสอบสวิตชิงโดย   |  |          | วันที่ 22 สิงหาคม 2566                              |
| 6. อนุมัติสวิตชิงโดย   |   |          | วันที่ 22 สิงหาคม 2566                              |
| 7. สั่งทำสวิตชิงโดย    |   |          |   |
|                        | 1. นายนครินทร์,นางสาวพิชชา,นายสุธี,นายณัฐกาญจน์,นายสามารถ                         |          | (กะ1 00.00 น. - 08.00 น.)                           |
|                        | 2. นายสถาพร,นายจิรวุฒน์,นายพิชชา,นายวีรวัชร,นายอมร                                |          | (กะ2 08.00 น. - 16.00 น.)                           |
|                        | 3. นายพีรภัทร,นายขุนทอง,นายศักดิ์สิทธิ์,นายพนิต                                   |          | (กะ3 16.00 น. - 24.00 น.)                           |

ที่	รหัสอุปกรณ์	สภาพอุปกรณ์ ปกติก่อน ดำเนินการ	ดำเนินการ	เวลา	ผู้ดำเนินการ	ผู้สั่งการ	หมายเหตุ
1	ตรวจสอบอุปกรณ์และสวิตก่อนการ Switching วันที่ 1,2 ก.ย. 66 (ดับเข้า-จ่ายเย็น)						
2	แจ้งกฟส.บปม. ให้ VSPP 22 เควี บริษัทสาลีไบโอแมส ปลดขนานเครื่องกำเนิดไฟฟ้าที่ระบบจำหน่าย PEA						
3	OFF ATS สถานีฯ BAM						
4	BAM04VB-01	"ON" Auto Reclose	"OFF" Auto Reclose		BAM		CB -
5	BAM05VB-01	"ON" Auto Reclose	"OFF" Auto Reclose		BAM		CB -
6	LBL01YB-01	"ON" Auto Reclose	"OFF" Auto Reclose		LBL		CB เบรกเกอร์ 115 เควี
7	- ย้ายโหลด BAM04 บางส่วนไปจ่ายไฟจาก BAM05						
8	BAM04S-10	ปลด	สับ		บปม.		DIS ตรงข้าม บ.สาลีไบโอแมส
9	BAM04S-02	สับ	ปลด,ล๊อคคาน		บปม.		SF6 บ้านสาลี
10	ตรวจสอบ BAM02S-02 (SF6 ที่สถานีฯ) อยู่สถานะ <b>"ปลด,ล๊อคคาน"</b>						
11	- เมื่อพร้อมดับไฟปฏิบัติงานเวลา 08.00 น.						
12	BAM04VB-01	สับ	ปลด		BAM		CB -
13	BAM04S-01	สับ	ปลด		บปม.		DIS POT HEAD F.4
14	BAM09S-01	สับ	ปลด		บปม.		DIS POT HEAD F.9
15	ตรวจสอบเบรกเกอร์ 115 เควี รหัส BAM04YB-01 อยู่สถานะ <b>"Open"</b>						
16	LBL01YB-01	สับ	ปลด		LBL		CB เบรกเกอร์ 115 เควี
17	LBL01YS-01	สับ	ปลด		LBL		DIS ใบมีด 115 เควี

ที่	รหัสอุปกรณ์	สภาพอุปกรณ์ ปกติก่อน ดำเนินการ	ดำเนินการ	เวลา	ผู้ดำเนินการ	ผู้สั่งการ	หมายเหตุ	
18	LBL01YS-02	สับ	ปลด		LBL		DIS	ใบมีด 115 เควี
19	BAM04YS-01	สับ	ปลด		BAM		DIS	ใบมีด 115 เควี
20	BAM04YS-02	สับ	ปลด		BAM		DIS	ใบมีด 115 เควี
21	แจ้งสถานะพื้นที่ไฟดับใหญ่ผู้ควบคุมงานรับทราบ							
22	แจ้งผู้ควบคุมงาน Test ไฟ Short Ground จุด G1							
23	แจ้งผู้ควบคุมงาน Test ไฟ Short Ground จุด G2							
24	แจ้งผู้ควบคุมงานลงรายละเอียด และความปลอดภัยในการปฏิบัติงานใน We Safe							
25	BAM05VB-01	"OFF" Auto Reclose	"ON" Auto Reclose		BAM		CB	-
26	เมื่อผู้ควบคุมงานแจ้งลงรายละเอียด และความปลอดภัยในการปฏิบัติงานใน We Safe เสร็จเรียบร้อย							
27	แจ้งผู้ควบคุมงานให้ชุดทำงานปฏิบัติงานได้							
<u>สิ้นสุด Switching ช่วงเช้า</u>								
28	เมื่อผู้ควบคุมงานแจ้งชุดทำงานปฏิบัติงานแล้วเสร็จ							
29	แจ้งผู้ควบคุมงาน ปลด Short Ground จุด G1							
30	แจ้งผู้ควบคุมงาน ปลด Short Ground จุด G2							
31	BAM05VB-01	"ON" Auto Reclose	"OFF" Auto Reclose		BAM		CB	-
32	- เมื่อพร้อมจ่ายไฟ							
33	BAM04S-01	ปลด	สับ		บปม.		DIS	POT HEAD F.4
34	BAM09S-01	ปลด	สับ		บปม.		DIS	POT HEAD F.9
35	BAM04VB-01	ปลด	สับ คง "OFF" Auto Reclose		BAM		CB	-
36	LBL01YS-01	ปลด	สับ		LBL		DIS	ใบมีด 115 เควี
37	LBL01YS-02	ปลด	สับ		LBL		DIS	ใบมีด 115 เควี
38	BAM04YS-01	ปลด	สับ		BAM		DIS	ใบมีด 115 เควี
39	BAM04YS-02	ปลด	สับ		BAM		DIS	ใบมีด 115 เควี
40	LBL01YB-01	ปลด	สับ คง "OFF" Auto Reclose		LBL		CB	เบรกเกอร์ 115 เควี
41	- ย้ายโหลด BAM04 บางส่วนกลับจาก BAM05							
42	BAM04S-02	ปลด, ล็อคคาน	สับ		บปม.		SF6	บ้านสาสี่
43	BAM04S-10	สับ	ปลด(ใช้โหลดบัสเตอร์)		บปม.		DIS	ตรงข้าม บ.สาสี่ไปโอมเมส

ที่	รหัสอุปกรณ์	สภาพอุปกรณ์ ปกติก่อน ดำเนินการ	ดำเนินการ	เวลา	ผู้ดำเนินการ	ผู้สั่งการ	หมายเหตุ	
44	BAM04VB-01	"OFF" Auto Reclose	"ON" Auto Reclose		BAM		CB	-
45	BAM05VB-01	"OFF" Auto Reclose	"ON" Auto Reclose		BAM		CB	-
46	LBL01YB-01	"OFF" Auto Reclose	"ON" Auto Reclose		LBL		CB	เบรกเกอร์ 115 เควี
47	แจ้งกฟส.บปม. ให้ VSPP 22 เควี บริษัทสาส์ไปโอแมส ขนานเครื่องกำเนิดไฟฟ้ากับระบบจำหน่าย PEA ได้ปกติ							
48	ON ATS สถานีฯ BAM							
<u>สิ้นสุด Switching ทั้งหมด</u>								

แผนผัง Single line Diagram แสดงพื้นที่ตัดไฟ เพื่อปฏิบัติงาน ขอบไฟเพื่อปฏิบัติงาน ปรับปรุงระบบจำหน่าย คพจ.2.3 สถานีจ่ายไฟฟ้าบางปลาหมาก - บ้านศาลี

ในวันที่ 1-2 กันยายน 2566 ตั้งแต่เวลา 08.00-17.00 น.

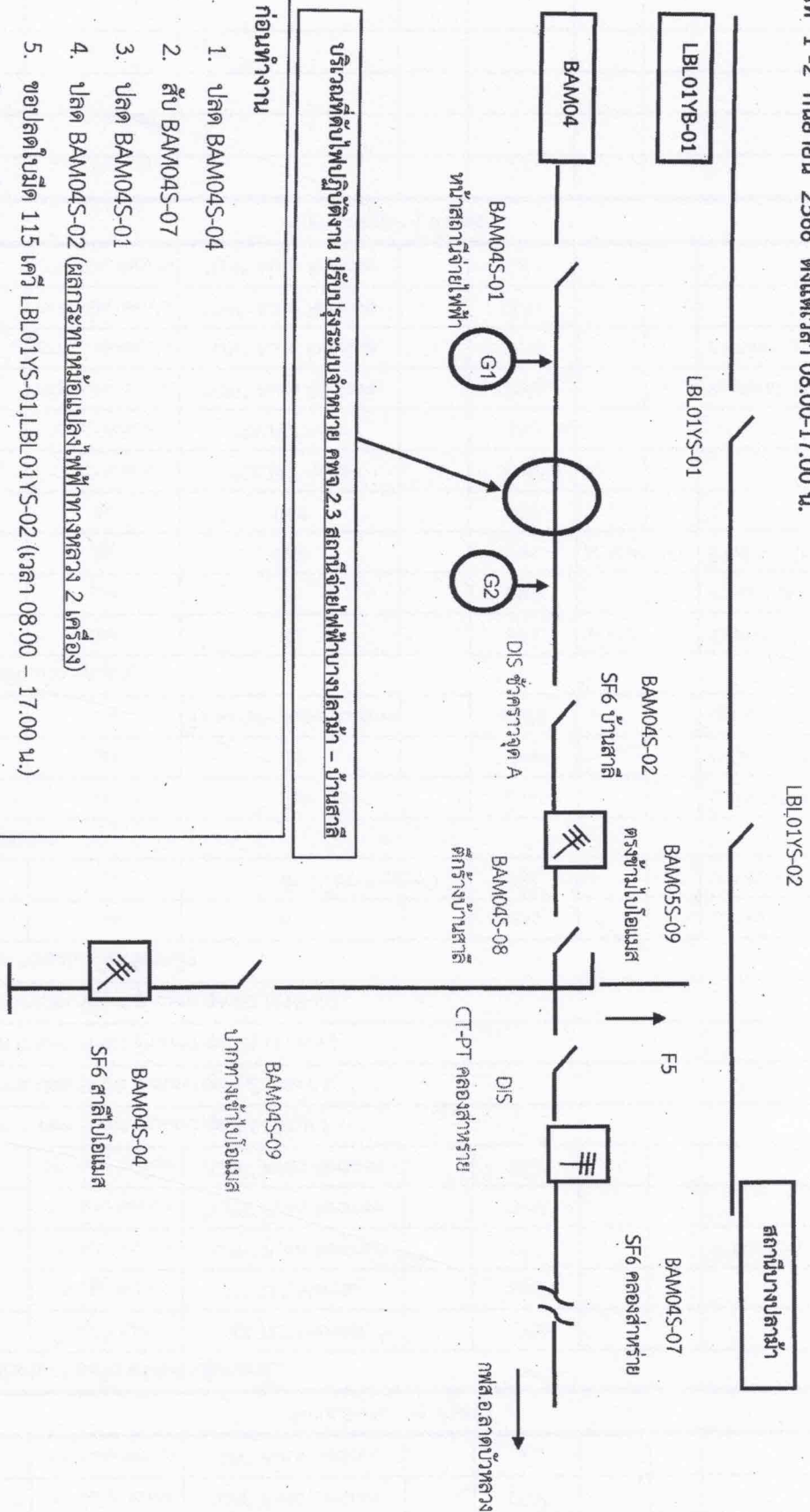

บริเวณที่ตัดไฟปฏิบัติงาน ปรับปรุงระบบจำหน่าย คพจ.2.3 สถานีจ่ายไฟฟ้าบางปลาหมาก - บ้านศาลี

ก่อนทำงาน

1. ปลด BAM04S-04
  2. สับ BAM04S-07
  3. ปลด BAM04S-01
  4. ปลด BAM04S-02 (ผลการทบทวนแปลงไฟฟ้าทางหลวง 2 เครื่อง)
  5. ขอบปลดใบมัต 115 เควี LBL01YS-01, LBL01YS-02 (เวลา 08.00 - 17.00 น.)
  6. ข้อตรวจวัด แรงสูง จุด G1, G2
  7. ปฏิบัติการปรับปรุงระบบจำหน่าย
- หลังทำงานแล้วเสร็จ
1. ปลด ข้อตรวจวัด แรงสูง จุด G1, G2
  2. สับ BAM04S-02
  3. สับ BAM04S-01
  4. ปลด BAM04S-07

หมายเหตุ หลังการปฏิบัติงาน แล้วเสร็จเวลา

ย้ายโหมลตกลับสภาพเดิม บริเวณที่ขอตัดไฟปฏิบัติงาน